

ŠIBENSKO-KNINSKA ŽUPANIJA



IZMJENE I DOPUNE (VI) PROSTORNOG PLANA ŽUPANIJE

1.0. KORIŠTENJE I NAMJENA PROSTORA

- TUMAČ ZNAKOVILJA:**
- GRANICE**
- DRŽAVNA GRANICA
 - ŽUPANIJSKA GRANICA
 - OPĆINSKA/GRADSKA GRANICA
 - GRANICA NASELJA
 - GRANICA PROSTORA OGRANIČENJA U ZOP-U KOPNENI DIO
- PROSTORI I PLOŠTINE ZA RAZVOJ I UREĐENJE**
- NASELJA
 - PODRUČJA ZA SMJEŠTAJ NOVIH TURISTIČKIH KAPACITETA
 - UGOSTITELJSKO-TURISTIČKE ZONE U NASELJU
 - GOSPODARSKA NAMJENA (POSLOVNE ZONE)
 - UGOSTITELJSKO-TURISTIČKA NAMJENA
 - MANJA UGOSTITELJSKO-TURISTIČKA ZONA
 - ZAŠTIĆENA PODRUČJA (NP, PP, ZK)
 - REKREACIJA
 - SPORT I REKREACIJA
 - GOLF IGRIŠTE BEZ SMJEŠTAJNE KAPACITETA
 - GOLF IGRIŠTE SA SMJEŠTAJNIM KAPACITETIMA
 - POSEBNA NAMJENA
 - POVRŠINE UZGAJALIŠTA-AKVAKULTURA
 - LOKACIJE EKSPLOATACIJE MINERALNE SIROVINE
 - LOKACIJE PODOBNE ZA EKSPLOATACIJU MINERALNE SIROVINE

- PODRUČJE VJETOELEKTRANE**
- OSOBITO VRIJEDNO OBRADIVO POLJOPRIVREDNO TLO
 - VRIJEDNO OBRADIVO POLJOPRIVREDNO TLO
 - OSTALO OBRADIVO POLJOPRIVREDNO TLO
 - ZAŠTITNA ŠUMA
 - ŠUMA POSEBNE NAMJENE
 - OSTALO POLJOPRIVREDNO TLO I ŠUMSKO ZEMLJIŠTE
 - VODNE POVRŠINE
- SUSTAV ZBRINJAVANJA OTPADA**
- CENTAR ZA GOSPODARENJE OTPADOM
 - TRANSFER STANICA
 - OBRAĐA I ODLAGANJE GRAĐEVNOG OTPADA (OSTALNO ODLAGANJE, P-PRIVREMNO ODLAGANJE)
- CESTOVNI PROMET**
- AUTOCESTA ZO-ST
 - DRŽAVNA BRZA CESTA- PLANIRANO
 - DRŽAVNA CESTA- PLANIRANO
 - DRŽAVNA CESTA- U ISTRAŽIVANJU
 - ŽUPANIJSKA CESTA
 - ŽUPANIJSKA CESTA- PLANIRANO
 - ŽUPANIJSKA CESTA- U ISTRAŽIVANJU
 - OSTALE CESTE OD ZNAČAJA ZA ŽUPANIJU
 - RASKRŠIJE CESTA U DVIJE RAZINE
 - KORIDOR U ISTRAŽIVANJU
 - PRUELAZ ZA ŽIVOTINJE

- ŽELJEZNIČKI PROMET**
- ŽELJEZNIČKA PRUGA ZA MEĐUNARODNI PROMET
 - ŽELJEZNIČKA PRUGA ZA REGIONALNI PROMET
 - ŽELJEZNIČKA PRUGA ZA LOKALNI PROMET
 - INDUSTRIJSKI KOLOSJEK
 - INDUSTRIJSKI KOLOSJEK- PLANIRANO
 - KOREKCIJA/IZMJESTANJE TRASE
 - PLANIRANE NOVE PRUGE VELIKOG KAPACITETA I VELEKAPACITETA
 - PRUGA GRACAC-OKLAJ-ŠIBENIK - KORIDOR U ISTRAŽIVANJU
 - MOGUĆI PRAVCI I ALTERNATIVNA RJEŠENJA - JADRANSKA PRUGA
- POMORSKI PROMET**
- MORSKE LUKE ZA JAVNI PROMET MEĐUNARODNOG ZNAČAJA
 - MORSKE LUKE ZA JAVNI PROMET ŽUPANIJSKOG ZNAČAJA
 - MORSKE LUKE ZA JAVNI PROMET LOKALNOG ZNAČAJA
 - SIDRIŠTE
 - LUKA NAUČITELJSKOG TURIZMA
 - RIBARSKA LUKA
 - BRODOGRADILIŠTE
 - SPORTSKA LUKA
 - PLOVNI PUT- MEĐUNARODNI ZNAČAJ
 - PLOVNI PUT- ŽUPANIJSKI ZNAČAJ
- ZRAČNI PROMET**
- AERODROM
 - HELIDROM
 - GRANIČNI PRIJELAZI
 - GRANIČNI PRIJELAZ - S - SEZONSKI
 - STALNI CESTOVNI PRIJELAZ
 - ZRAČNI PRIJELAZ
 - OSTALO
 - ROBNO TRANSPORTNO SREDIŠTE - LOKACIJA U ISTRAŽIVANJU

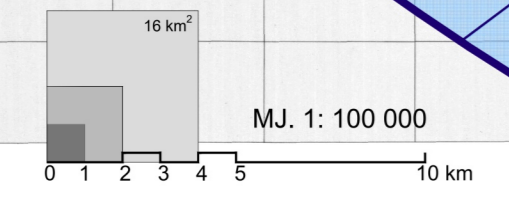
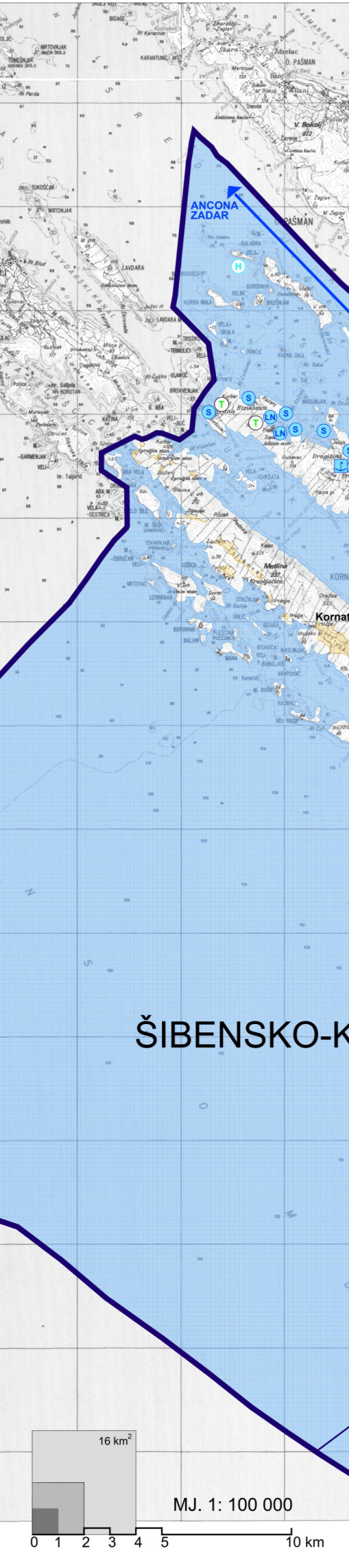
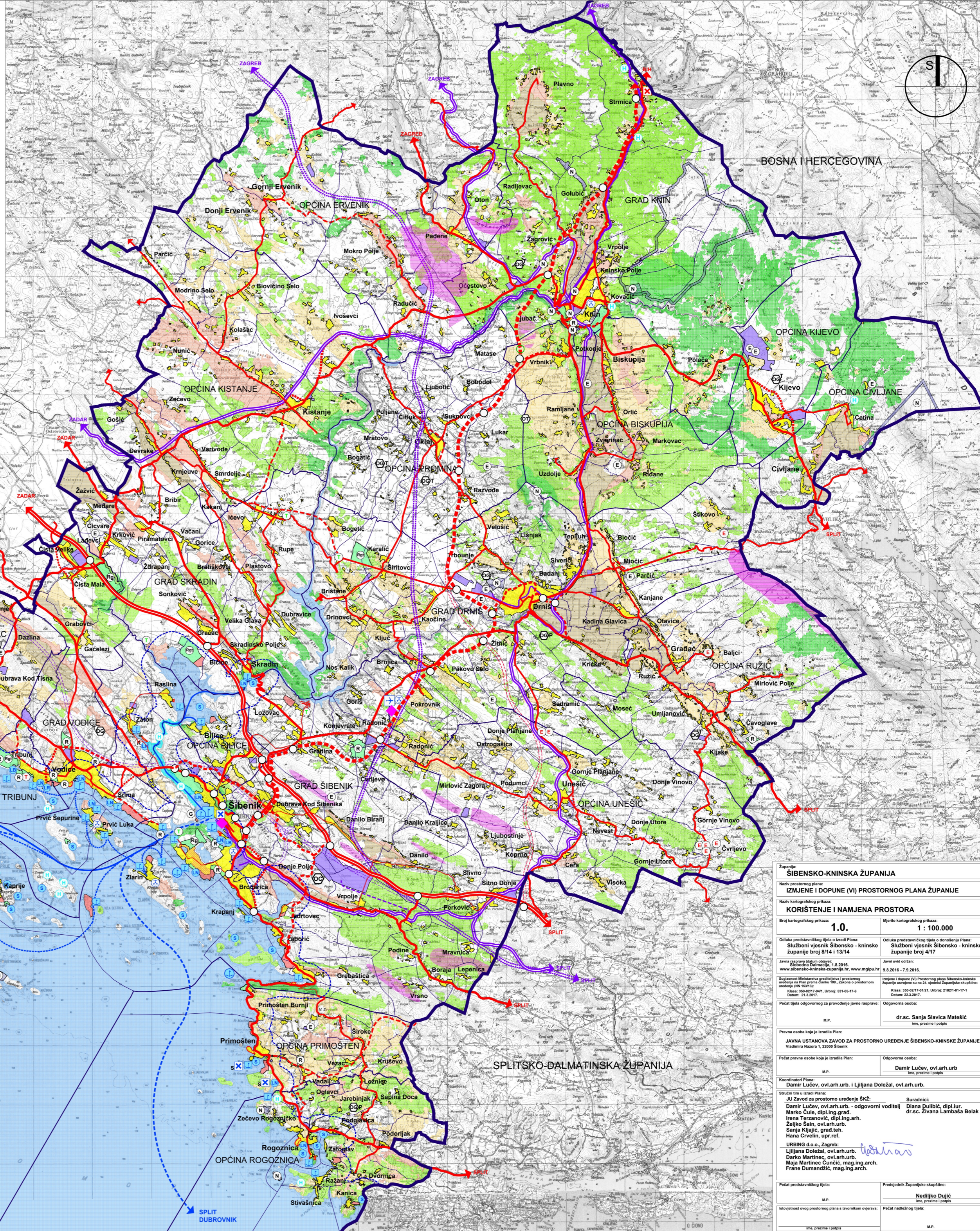

<p>Županija: ŠIBENSKO-KNINSKA ŽUPANIJA</p> <p>Naziv prostornog plana: IZMJENE I DOPUNE (VI) PROSTORNOG PLANA ŽUPANIJE</p> <p>Naziv kartografskog prikaza: KORIŠTENJE I NAMJENA PROSTORA</p> <p>Broj kartografskog prikaza: 1.0. Mjerilo kartografskog prikaza: 1 : 100.000</p>	
<p>Opisna predstavnost: Službeni vjesnik Šibensko - kninske županije broj 8/14 i 13/14</p> <p>Javni vidovi: 8.8.2016 - 19.8.2016.</p> <p>Šifra: 300-017-241. Uredni: 031-65-97-6. Datum: 23.03.2017.</p>	<p>Opisna predstavnost: Službeni vjesnik Šibensko - kninske županije broj 4/17</p> <p>Javni vidovi: 8.8.2016 - 19.8.2016.</p> <p>Šifra: 300-017-241. Uredni: 031-65-97-6. Datum: 23.03.2017.</p>
<p>Podatke izdane odgovorno za provođenje javne rasprave: M.P.</p> <p>Prva osoba koja je izradila Plan: M.P.</p> <p>Plan: JAVNA USTANOVA ZAVOD ZA PROSTORNO UREĐENJE ŠIBENSKO-KNINSKE ŽUPANIJE</p> <p>Podatke izdane odgovorno za izradu Plana: M.P.</p> <p>Koordinator Plana: M.P.</p> <p>Sudjelnici u izradi Plana: M.P.</p> <p>Šifra: 300-017-241. Uredni: 031-65-97-6. Datum: 23.03.2017.</p>	<p>Odgovorna osoba: dr.sc. Sanja Slavica Matešić Ime, prezime i potpis</p> <p>Odgovorna osoba: Damir Lučev, ovl.arh.urb. Ime, prezime i potpis</p> <p>Odgovorna osoba: Damir Lučev, ovl.arh.urb. i Ljiljana Doležal, ovl.arh.urb.</p> <p>Sudjelnici: Damir Lučev, ovl.arh.urb. - odgovorni voditelj Diana Dulčić, dipl.inj.arh. Marko Čule, dipl.inj.grad. dr.sc. Zivana Lambasa Belak Irena Terzanić, dipl.inj.grad. Zeljko Šain, ovl.arh.urb. Sanja Kijčić, grad.inh. Hana Crvelin, upr.ref.</p> <p>URBING d.o.o., Zagreb: Ljiljana Doležal, ovl.arh.urb. Dario Martinec, ovl.arh.urb. Maja Martinec Čunčić, mag.inj.arch. Frane Đumandić, mag.inj.arch.</p>
<p>Podatke izdane odgovorno za provođenje javne rasprave: M.P.</p> <p>Podpredsjednik Županijske skupštine: M.P.</p>	<p>Odgovorna osoba: Nediljko Dujčić Ime, prezime i potpis</p> <p>Podatke izdane odgovorno za izradu Plana: M.P.</p>