ŠIBENSKO-KNINSKA ŽUPANIJA

IZMJENE I DOPUNE (VI) PROSTORNOG PLANA ŽUPANIJE

2.1.

INFRASTRUKTURNI SUSTAVI

PROMET

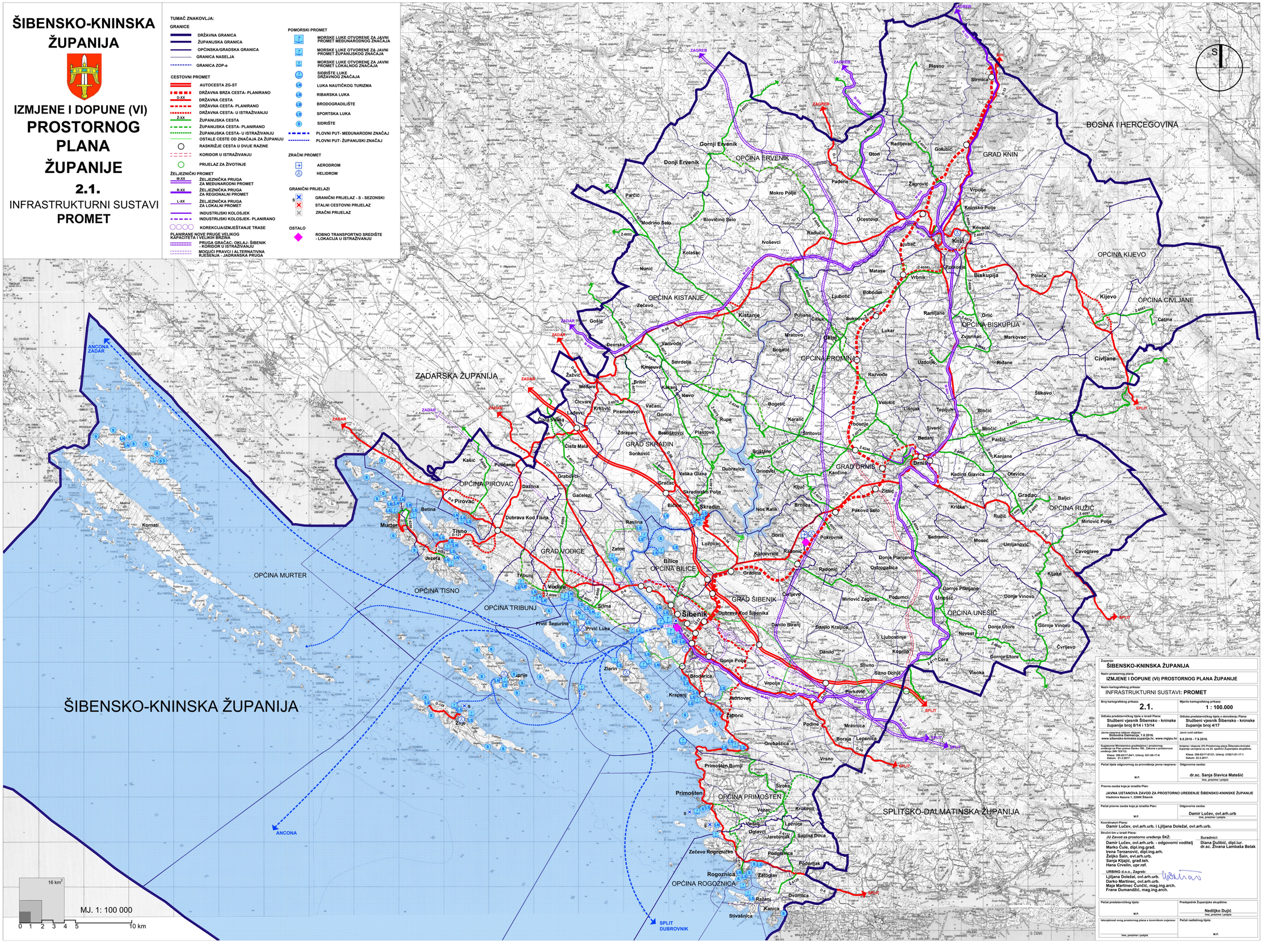

Županija: ŠIBENSKO-KNINSKA ŽUPANIJA	
Naziv prostornog plana: IZMJENE I DOPUNE (VI) PROSTORNOG PLANA ŽUPANIJE	
Naziv kartografskog prikaza: INFRASTRUKTURNI SUSTAVI: **PROMET**	
Broj kartografskog prikaza: **2.1.**	Mjerilo kartografskog prikaza: **1 : 100.000**
Odluka predstavničkog tijela o izradi Plana: Službeni vjesnik Šibensko - kninske Županije broj 8/14 i 13/14	Odluka predstavničkog tijela o donošenju Plana: Službeni vjesnik Šibensko - kninske Županije broj 4/17
Javna rasprava (datum objave): Slobodna Dalmacija, 1.8.2016. www.sibensko-kninska-zupanija.hr, www.mgipu.hr	Javni uvid održan: 9.8.2016 - 7.9.2016.
Suglasnost Ministarstva graditeljstva i prostornog uređenja na Plan prema članku 108., Zakona o prostornom uređenju (NN 153/13): Klasa: 350-02/17-04/1, Urbroj: 531-05-17-4 Datum: 21.3.2017.	Izmjene i dopune (VI) Prostornog plana Šibensko-kninske Županije donesene su na 24. sjednici Županijske skupštine: Klasa: 350-02/17-01/21, Urbroj: 2182/1-01-17-1 Datum: 22.3.2017.
Pečat tijela odgovornog za provođenje javne rasprave: M.P.	Odgovorna osoba: dr.sc. Sanja Slavica Matešić ime, prezime i potpis
Pravna osoba koja je izradila Plan: JAVNA USTANOVA ZAVOD ZA PROSTORNO UREĐENJE ŠIBENSKO-KNINSKE ŽUPANIJE Vladimira Nazora 1, 22000 Šibenik	
Pečat pravne osobe koja je izradila Plan: M.P.	Odgovorna osoba: Damir Lučev, ovl.arh.urb ime, prezime i potpis
Koordinatori Plana: Damir Lučev, ovl.arh.urb. i Ljiljana Doležal, ovl.arh.urb.	
Stručni tim u izradi Plana: JU Zavod za prostorno uređenje ŠKŽ: Damir Lučev, ovl.arh.urb. - odgovorni voditelj; Marko Čule, dipl.ing.grad.; Irena Tarzanović, dipl.ing.arh.; Željko Šain, ovl.arh.urb.; Sanja Kijajić, grad.teh.; Hana Crvelin, upr.ref.	Suradnici: Diana Dulibić, dipl.iur.; dr.sc. Živana Lambaša Belak
URBING d.o.o., Zagreb: Ljiljana Doležal, ovl.arh.urb.; Darko Martinec, ovl.arh.urb.; Maja Martinec Čunčić, mag.ing.arch.; Frane Dumandžić, mag.ing.arch.	
Pečat predstavničkog tijela: M.P.	Predsjednik Županijske skupštine: Nedjeljko Dujić ime, prezime i potpis
Istovjetnost ovog prostornog plana s izvornikom ovjerava: ime, prezime i potpis	Pečat nadležnog tijela: M.P.