ŠIBENSKO-KNINSKA ŽUPANIJA

IZMJENE I DOPUNE (VII)

PROSTORNOG PLANA ŠIBENSKO-KNINSKE ŽUPANIJE

2.1.

INFRASTRUKTURNI SUSTAVI
PROMET

TUMAČ ZNAKOVLJA:

GRANICE
- DRŽAVNA GRANICA
- ŽUPANIJSKA GRANICA
- OPĆINSKA/GRADSKA GRANICA
- GRANICA NASELJA
- GRANICA PROSTORA OGRANIČENJA U ZAŠTIĆENOM OBALNOM PODRUČJU MORA (ZOP)

CESTOVNI PROMET
- AUTOCESTA A1
- DRŽAVNA BRZA CESTA- PLANIRANO
- D-XX DRŽAVNA CESTA
- DRŽAVNA CESTA- PLANIRANO
- DRŽAVNA CESTA- U ISTRAŽIVANJU
- Ž-XX ŽUPANIJSKA CESTA
- ŽUPANIJSKA CESTA- PLANIRANO
- ŽUPANIJSKA CESTA- U ISTRAŽIVANJU
- OSTALE CESTE OD ZNAČAJA ZA ŽUPANIJU
- RASKRIŽJE CESTA U DVIJE RAZINE
- KORIDOR U ISTRAŽIVANJU
- PRIJELAZ ZA ŽIVOTINJE

ŽELJEZNIČKI PROMET
- M-XX ŽELJEZNIČKA PRUGA ZA MEĐUNARODNI PROMET
- R-XX ŽELJEZNIČKA PRUGA ZA REGIONALNI PROMET
- L-XX ŽELJEZNIČKA PRUGA ZA LOKALNI PROMET
- INDUSTRIJSKI KOLOSJEK
- INDUSTRIJSKI KOLOSJEK- PLANIRANO
- KOREKCIJA/IZMJEŠTANJE TRASE

PLANIRANE NOVE PRUGE VELIKOG KAPACITETA I VELIKIH BRZINA
- PRUGA GRAČAC- OKLAJ- ŠIBENIK - KORIDOR U ISTRAŽIVANJU
- MOGUĆI PRAVCI I ALTERNATIVNA RJEŠENJA - JADRANSKA PRUGA

POMORSKI PROMET
- MORSKE LUKE OTVORENE ZA JAVNI PROMET MEĐUNARODNOG ZNAČAJA
- MORSKE LUKE OTVORENE ZA JAVNI PROMET ŽUPANIJSKOG ZNAČAJA
- MORSKE LUKE OTVORENE ZA JAVNI PROMET I LOKALNOG ZNAČAJA
- SIDRIŠTE LUKE DRŽAVNOG ZNAČAJA
- LN LUKA NAUTIČKOG TURIZMA
- LR RIBARSKA LUKA
- LB BRODOGRADILIŠTE
- LS SPORTSKA LUKA
- LP PRIVEZIŠTE U FUNKCIJI GOSPODARSKE NAMJENE
- S NAUTIČKO SIDRIŠTE
- PLOVNI PUT- MEĐUNARODNI ZNAČAJ
- PLOVNI PUT- ŽUPANIJSKI ZNAČAJ

ZRAČNI PROMET
- AERODROM
- HELIDROM

GRANIČNI PRIJELAZI
- GP GRANIČNI PRIJELAZ - S - SEZONSKI
- STALNI CESTOVNI PRIJELAZ
- ZRAČNI PRIJELAZ

OSTALO
- ROBNO TRANSPORTNO SREDIŠTE - LOKACIJA U ISTRAŽIVANJU

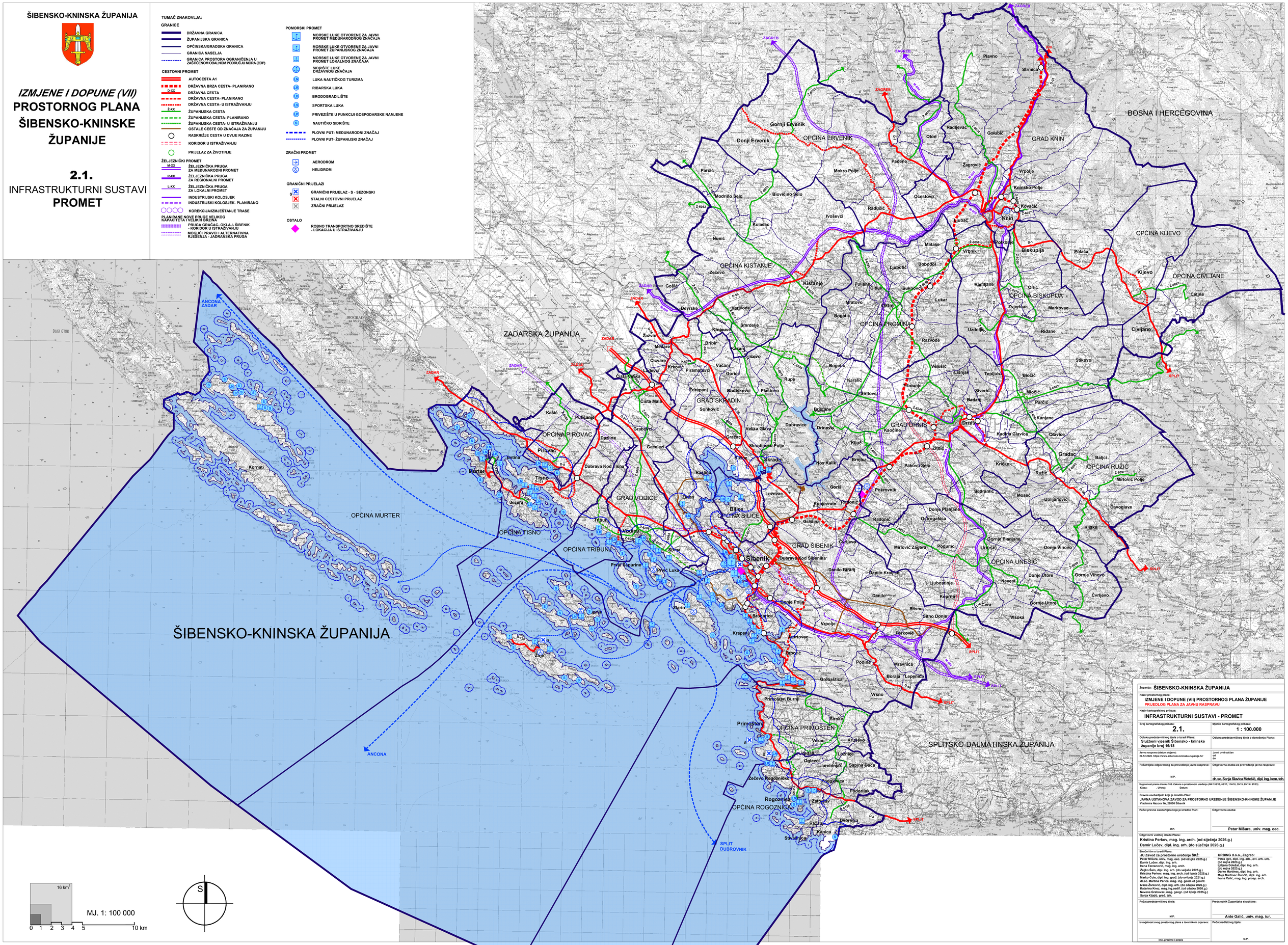

Županija: **ŠIBENSKO-KNINSKA ŽUPANIJA**	
Naziv prostornog plana: **IZMJENE I DOPUNE (VII) PROSTORNOG PLANA ŽUPANIJE** PRIJEDLOG PLANA ZA JAVNU RASPRAVU	
Naziv kartografskog prikaza: **INFRASTRUKTURNI SUSTAVI - PROMET**	
Broj kartografskog prikaza: **2.1.**	Mjerilo kartografskog prikaza: **1 : 100.000**
Odluka predstavničkog tijela o izradi Plana: **Službeni vjesnik Šibensko - kninske Županije broj 16/18**	Odluka predstavničkog tijela o donošenju Plana:
Javna rasprava (datum objave): 20.12.2020. https://www.sibensko-kninska-zupanija.hr/	Javni uvid održan od do
Pečat tijela odgovornog za provođenje javne rasprave: M.P.	Odgovorna osoba za provođenje javne rasprave: dr. sc. Sanja Slavica Matešić, dipl. ing. kem. teh.
Suglasnost prema članku 108. Zakona o prostornom uređenju (NN 153/13, 65/17, 114/18, 39/19, 89/19 i 67/23) Klasa: Urbroj: Datum:	
Pravna osoba/tijelo koje je izradilo Plan: **JAVNA USTANOVA ZAVOD ZA PROSTORNO UREĐENJE ŠIBENSKO-KNINSKE ŽUPANIJE** Vladimira Nazora 1A, 22000 Šibenik	
Pečat pravne osoba/tijela koje je izradilo Plan: M.P.	Odgovorna osoba: **Petar Mišura, univ. mag. oec.**
Odgovorni voditelj izrade Plana: **Kristina Perkov, mag. ing. arch. (od siječnja 2026.g.)** **Damir Lučev, dipl. ing. arh. (do siječnja 2026.g.)**	
Stručni tim u izradi Plana: **JU Zavod za prostorno uređenje ŠKŽ:** Petar Mišura, univ. mag. oec. (od ožujka 2025.g.) Damir Lučev, dipl. ing. arh. Irena Tarzanović, mag. ing. arch. Željko Šain, dipl. ing. arh. (do veljače 2025.g.) Kristina Perkov, mag. ing. arch. (od lipnja 2025.g.) Marko Čule, dipl. ing. građ. (do svibnja 2021.g.) dr.sc. Martina Perica, mag. ing. geod. et geoinf. Ivana Živković, dipl. ing. arh. (do ožujka 2026.g.) Katarina Knez, mag.ing.aedif. (od ožujka 2026.g.) Nevena Grabovac, mag. geogr. (od lipnja 2025.g.) Sanja Kljujić, građ. teh.	**URBING d.o.o., Zagreb:** Petra Igrc, dipl. ing. arh., crvl. arh. urb. (od rujna 2023.g.) Ljiljana Dolažel, dipl. ing. arh. (do rujna 2023.g.) Darko Martinac, dipl. ing. arh. Maja Martinac Ćunčić, dipl. ing. arh. Ivana Čalić, mag. ing. prostp. arch.
Pečat predstavničkog tijela: M.P.	Predsjednik Županijske skupštine: **Ante Galić, univ. mag. iur.**
Istovjetnost ovog prostornog plana s izvornikom ovjerava: ime, prezime i potpis	Pečat nadležnog tijela: M.P.