**ŠIBENSKO-KNINSKA ŽUPANIJA**

*IZMJENE I DOPUNE (VII)*

# PROSTORNOG PLANA ŠIBENSKO-KNINSKE ŽUPANIJE

## 3.0.

## UVJETI KORIŠTENJA, UREĐENJA I ZAŠTITE PROSTORA

**TUMAČ ZNAKOVLJA:**

**GRANICE**
- DRŽAVNA GRANICA
- ŽUPANIJSKA GRANICA
- OPĆINSKA/GRADSKA GRANICA
- GRANICA NASELJA
- GRANICA PROSTORA OGRANIČENJA U ZAŠTIĆENOM OBALNOM PODRUČJU MORA (ZOP)

**UVJETI KORIŠTENJA**

**PODRUČJA POSEBNIH UVJETA KORIŠTENJA**

**PRIRODNA BAŠTINA**
- ZAŠTIĆENO / PLANIRANO
- NP — NACIONALNI PARK
- PP — PARK PRIRODE
- 1 SR — STROGI REZERVAT
- PR BR — POSEBNI REZERVAT GM-GEOMORFOLOŠKI, S-STANIŠNI, O-ORNITOLOŠKI, SV-ŠUMSKE VEGETACIJE
- PŠ — PARK ŠUMA
- ZK — ZNAČAJNI KRAJOBRAZ
- SP — SPOMENIK PRIRODE

**KULTURNA DOBRA**
- 1 — MEĐUNARODNI ZNAČAJ SVJETSKA BAŠTINA (UNESCO)
- VEĆA URBANA CJELINA (Šibenik/Drniš/Knin)
- URBANA CJELINA
- URBANO- RURALNA CJELINA
- RURALNA CJELINA
- CIVILNA GRAĐEVINA
- VIŠE GRAĐEVINA
- SAKRALNA GRAĐEVINA
- VIŠE GRAĐEVINA
- MEMORIJALNO PODRUČJE
- SPOMEN OBJEKT
- ETNOLOŠKI OBJEKT
- ARHEOLOŠKI LOKALITET KOPNENI
- VIŠE LOKALITETA
- ARHEOLOŠKI LOKALITET PODMORSKI
- ARHEOLOŠKA ZONA
- ARHEOLOŠKO PODRUČJE
- K — KULTURNI KRAJOLIK

**PODRUČJA EKOLOŠKE MREŽE**
- PODRUČJA OČUVANJA ZNAČAJNA ZA PTICE
- PODRUČJA OČUVANJA ZNAČAJNA ZA VRSTE I STANIŠNE TIPOVE
- LOKACIJE ZNAČAJNE ZA VRSTE I STANIŠNE TIPOVE

**PODRUČJA POSEBNIH OGRANIČENJA U KORIŠTENJU**
- Eiz — ZONE MOGUĆEG SMJEŠTAJA ISTRAŽNIH PROSTORA/ EKSPLOATACIJSKIH POLJA MINERALNIH SIROVINA
- Epl - ZA ISKORIŠTAVANJE PELOIDA

**PODRUČJA PRIMJENE POSEBNIH MJERA**
- Es — SANACIJA EKSPLOATACIJSKOG POLJA

**OBNOVLJIVI IZVORI ENERGIJE**
- POTENCIJALNA LOKACIJA VJETROELEKTRANE ZA DALJNJA ISTRAŽIVANJA
- PODRUČJE ISTRAŽIVANJA MOGUĆEG SMJEŠTAJA SOLARNIH (FOTONAPONSKIH) ELEKTRANA
- FE — PODRUČJE ISTRAŽIVANJA MOGUĆEG SMJEŠTAJA SOLARNIH (FOTONAPONSKIH) ELEKTRANA UNUTAR VJETROELEKTRANA

**KRAJOBRAZ**
- TOČKE I POTEZI ZNAČAJNI ZA PANORAMSKE VRIJEDNOSTI KRAJOBRAZA

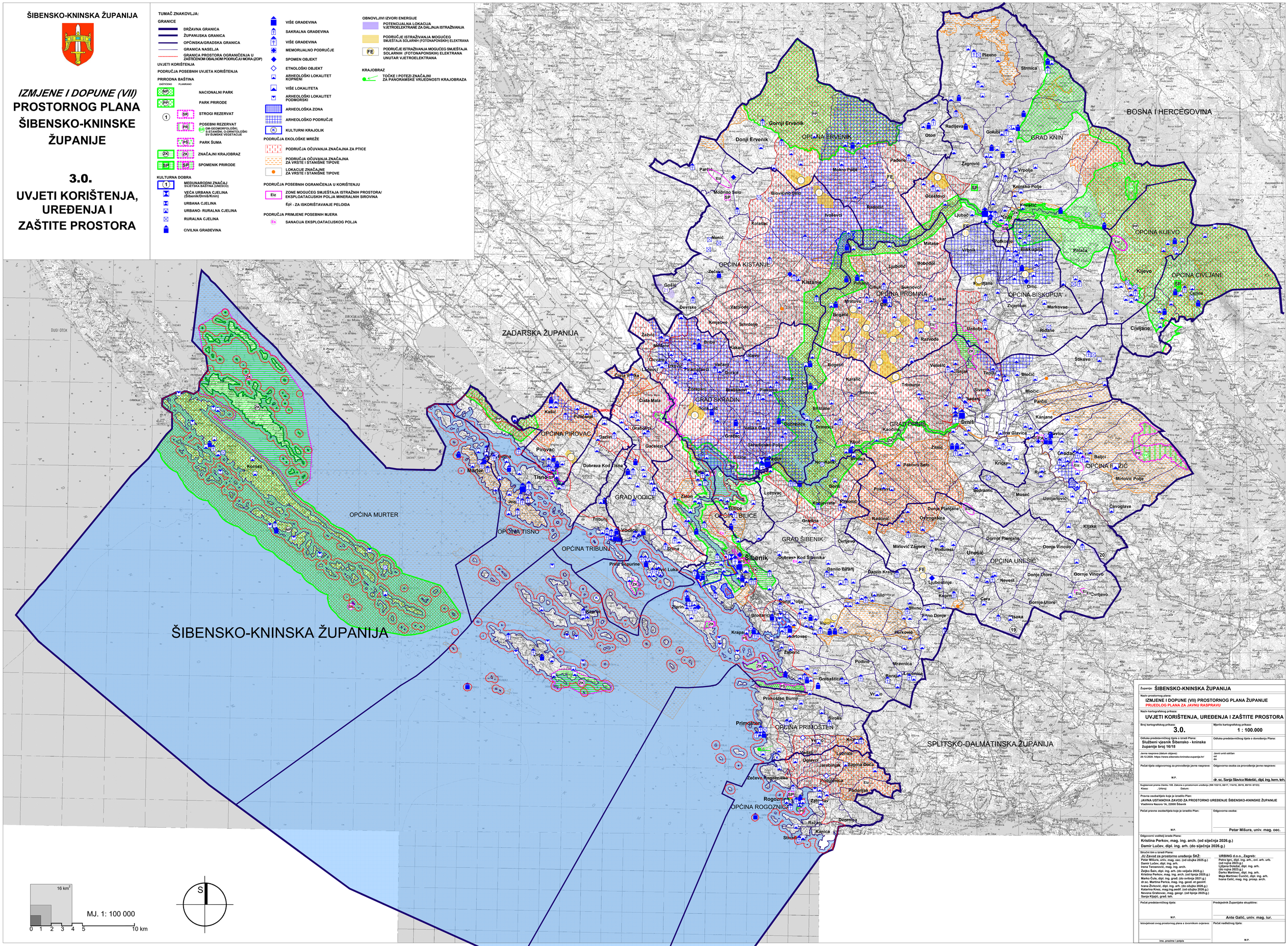


| | |
|---|---|
| Županija: **ŠIBENSKO-KNINSKA ŽUPANIJA** | |
| Naziv prostornog plana: **IZMJENE I DOPUNE (VII) PROSTORNOG PLANA ŽUPANIJE** PRIJEDLOG PLANA ZA JAVNU RASPRAVU | |
| Naziv kartografskog prikaza: **UVJETI KORIŠTENJA, UREĐENJA I ZAŠTITE PROSTORA** | |
| Broj kartografskog prikaza: **3.0.** | Mjerilo kartografskog prikaza: **1 : 100.000** |
| Odluka predstavničkog tijela o izradi Plana: Službeni vjesnik Šibensko - kninske Županije broj 16/18 | Odluka predstavničkog tijela o donošenju Plana: |
| Javna rasprava (datum objave): 20.12.2020. https://www.sibensko-kninska-zupanija.hr/ | Javni uvid održan od do |
| Pečat tijela odgovornog za provođenje javne rasprave: M.P. | Odgovorna osoba za provođenje javne rasprave: dr. sc. Sanja Slavica Matelić, dipl. ing. kem. teh. |
| Suglasnost prema članku 108. Zakona o prostornom uređenju (NN 153/13, 65/17, 114/18, 39/19, 89/19 i 67/23) Klasa: Urbroj: Datum: | |
| Pravna osoba/tijelo koje je izradilo Plan: JAVNA USTANOVA ZAVOD ZA PROSTORNO UREĐENJE ŠIBENSKO-KNINSKE ŽUPANIJE Vladimira Nazora 1A, 22000 Šibenik | |
| Pečat pravne osobe/tijela koje je izradilo Plan: M.P. | Odgovorna osoba: Petar Mišura, univ. mag. oec. |
| Odgovorni voditelj izrade Plana: Kristina Perkov, mag. ing. arch. (od siječnja 2026.g.) Damir Lučev, dipl. ing. arh. (do siječnja 2026.g.) | |
| Stručni tim u izradi Plana: JU Zavod za prostorno uređenje ŠKŽ: Petar Mišura, univ. mag. oec. (od ožujka 2025.g.) Damir Lučev, dipl. ing. arh. Irena Terzanović, mag. ing. arch. Željko Šain, dipl. ing. arh. (do veljače 2026.g.) Kristina Perkov, mag. ing. arch. (od lipnja 2025.g.) Marko Čule, dipl. ing. građ. (do svibnja 2021.g.) dr.sc. Martina Perica, mag. ing. geod. et geoinf. Ivana Živković, dipl. ing. arh. (do ožujka 2026.g.) Katarina Knez, mag.ing.aedif. (od ožujka 2026.g.) Novena Grabovac, mag. geogr. (od lipnja 2025.g.) Sanja Kljujić, građ. teh. | URBING d.o.o., Zagreb: Petra Ignc, dipl. ing. arh., ovl. arh. urb. (od rujna 2022.g.) Lidija Ivanjek, dipl. ing. arh. (do rujna 2022.g.) Darko Martinec, dipl. ing. arh. Maja Martinec Čunčić, dipl. ing. arh. Ivana Čelić, mag. ing. prosp. arch. |
| Pečat predstavničkog tijela: M.P. | Predsjednik Županijske skupštine: Ante Galić, univ. mag. iur. |
| Istovjetnost ovog prostornog plana s izvornikom ovjerava: Ime, prezime i potpis | Pečat nadležnog tijela: M.P. |