

**PROSTORNI PLAN ŽUPANIJE - IZMJENE I DOPUNE IV -**

**2.4. INFRASTRUKTURNI SUSTAVI VODNO GOSPODARSTVO**  
ožujak 2013.

**TUMAČ ZNAKOVILA:**

**GRANICE:**  
 — DRŽAVNA GRANICA  
 — ŽUPANIJSKA GRANICA  
 — OPĆINSKA/GRADSKA GRANICA  
 — GRANICA NASELJA  
 - - - - - GRANICA ZOP-a

**VODOOPSKRBA:**  
 VODOZAHVAT/VODOCRPILISTE PODZEMNI  
 VODOZAHVAT/VODOCRPILISTE PLOVNI  
 VODOSPREMA (planirano)  
 UREDAJ ZA PROČIŠĆAVANJE PITKE VODE

**ODVODNJA ODPADNIH VODA:**  
 UREDAJ ZA PROČIŠĆAVANJE- plan.  
 -MEHANIČKI, -BIOLOŠKI  
 ISPUST - planirano  
 KOLEKTOR  
 KOLEKTOR - planirano  
 ODVODNJA OBORNIŠKIH VODA

**AKUMULACIJE:**  
 AKUMULACIJA POSTOJEĆA  
 AKUMULACIJA PLANIRANA  
 AKUMULACIJA HIDROELEKTRANE DOVODNI I ODVODNI KANAL-p postojeće  
 AKUMULACIJA HIDROELEKTRANE DOVODNI I ODVODNI KANAL-planirano  
 HIDROELEKTRANE (p-planirano, i-u istraživanju)

**NAVODNJAVANJE POVRŠINA:**  
 PODRUČJA P ODOBNA ZA NAVODNJAVANJE  
 POTENCIJALNE AKUMULACIJE I RETENCIJE ZA NAVODNJAVANJE

**POPLAVNA I BIJIČNA PODRUČJA:**  
 POSTOJEĆE  
 PLANIRANE I LOKALNE U ISTRAŽIVANJU

**PODRUČJA IZLOŽENA POPLAVAMA:**  
 POPLAVNA I BIJIČNA PODRUČJA  
 BIJIČNA PODRUČJA S IZRIZITOM EROZIJOM  
 PODRUČJA IZLOŽENA POPLAVAMA planirano

**VODOZAŠTITNE ZONE:**  
 I. (a,b) ZONA  
 II. ZONA  
 III. ZONA  
 IV. ZONA

**ZASTITA VODA:**  
 VODOTOK I KATEGORIJE

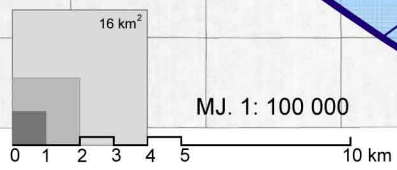
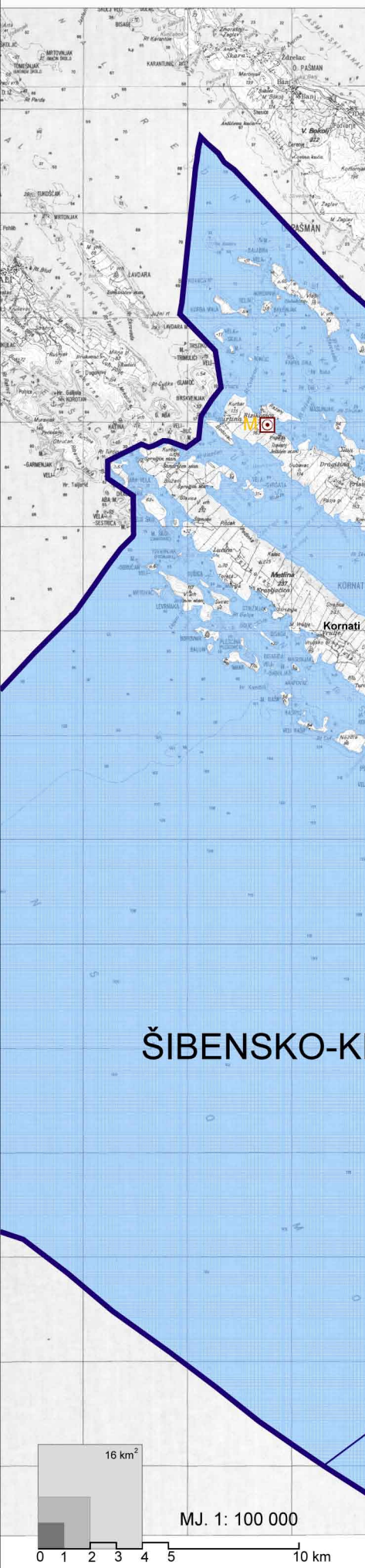
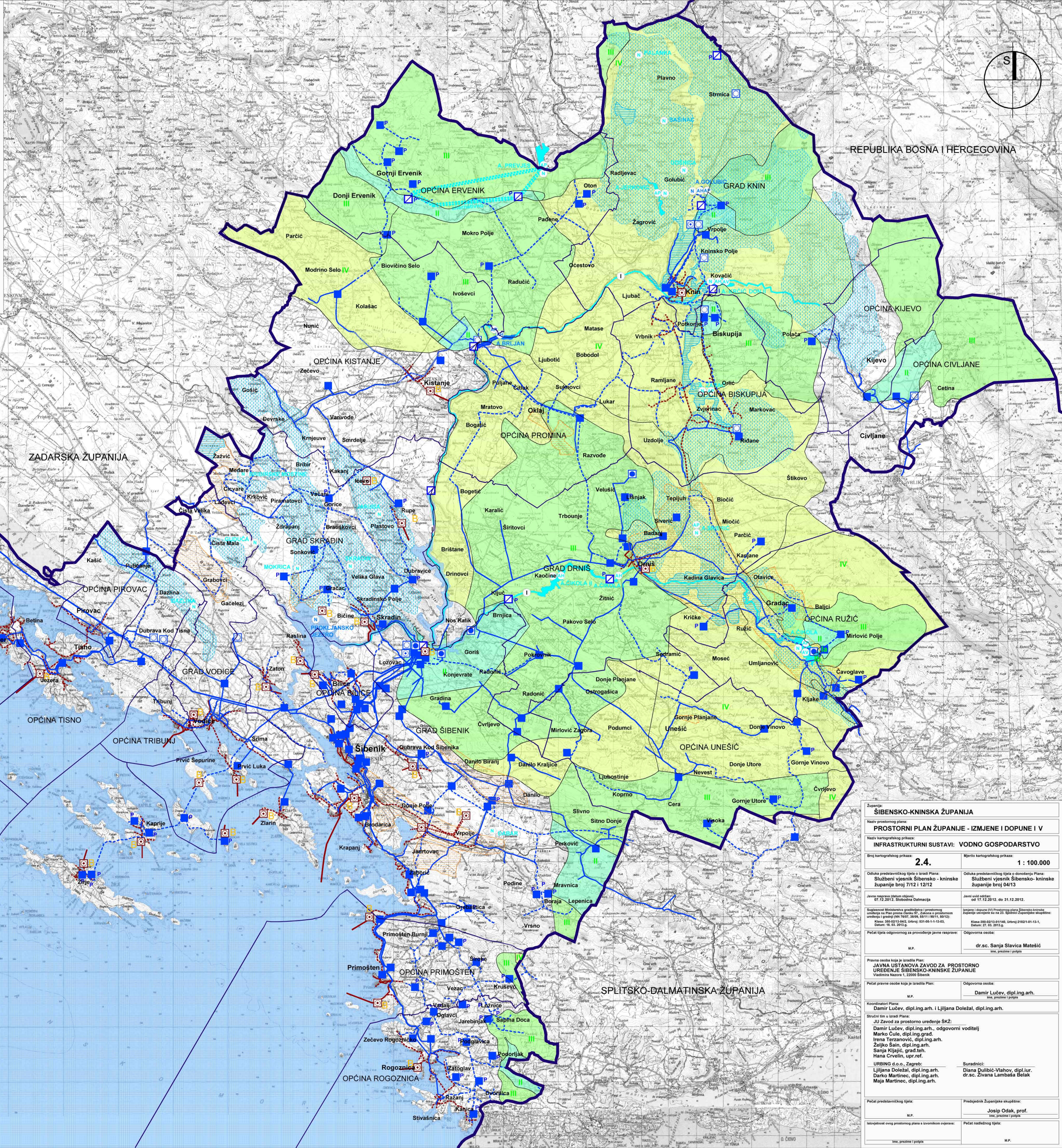

<b>ŠIBENSKO-KNINSKA ŽUPANIJA</b> <b>PROSTORNI PLAN ŽUPANIJE - IZMJENE I DOPUNE I V</b> <b>INFRASTRUKTURNI SUSTAVI: VODNO GOSPODARSTVO</b>	
Broj kartografskog prikaza: <b>2.4.</b>	Mjerilo kartografskog prikaza: <b>1 : 100.000</b>
Odbora predstavničkog tijela o izradi Plana: Službeni vjesnik Šibensko - kninske županije broj 7/12 / 12/12	Odbora predstavničkog tijela o donošenju Plana: Službeni vjesnik Šibensko - kninske županije broj 04/13
Javna rasprava (datum objave): 07.12.2012. Šibenik/Dalmacija	Javni vid odobrenja: od 17.12.2012. do 31.12.2012.
Izdavačka kuća (naziv i adresa): Ured za prostorno uređenje Šibenik-Knina, ul. Matije Gupca 1, 51000 Šibenik Plan: 100-02/13-042, Ured: 031-06-1-13-05, Šibenik, 18. 03. 2013.g.	Izdavačka kuća (naziv i adresa): Inženjerski biro DUBIČIĆ I VLAHOV, ul. Matije Gupca 1, 51000 Šibenik Plan: 100-02/13-042, Ured: 031-06-1-13-05, Šibenik, 18. 03. 2013.g.
Pečat tijela odgovornog za provođenje javne rasprave: M.P.	Odgovorna osoba: dr.sc. Sanja Slavica Matesić tisk. prezima i potpis
Prema osobi koja je izradila Plan: JAVNA USTANOVA ZAVOD ZA PROSTORNO UREĐENJE ŠIBENSKO-KNINSKE ŽUPANIJE Vidovina Načelnik, 1. 2008 Šibenik	Odgovorna osoba: Damir Lučev, dipl.ing.arh. tisk. prezima i potpis
Pečat pravne osobe koja je izradila Plan: M.P.	Odgovorna osoba: Damir Lučev, dipl.ing.arh. i Lijana Dolezal, dipl.ing.arh.
Koautorizirani Plan: M.P.	Odgovorna osoba: M.P.
Stročni tim u izradi Plana: JU Zavod za prostorno uređenje ŠKZ: Damir Lučev, dipl.ing.arh., odgovorni voditelj Marko Čule, dipl.ing.grad. Irena Terzanović, dipl.ing.arh. Željko Šain, dipl.ing.arh. Sanja Kljajčić, grad.teh. Hana Crvelin, upr.ref. URIBING d.o.o., Zagreb: Lijana Dolezal, dipl.ing.arh. Darko Martinec, dipl.ing.arh. Maja Martinec, dipl.ing.arh.	Suradnici: Diana Duličić-Vlahov, dipl.lur. dr.sc. Zivana Lambaša Belak
Pečat predstavničkog tijela: M.P.	Predsjednik Županijske skupštine: Josip Odak, prof. tisk. prezima i potpis
Izdavačko ovog prostornog plana s izvornikom odgovoran: tisk. prezima i potpis	Pečat nadležnog tijela: M.P.